

# 鈴鹿の秋に

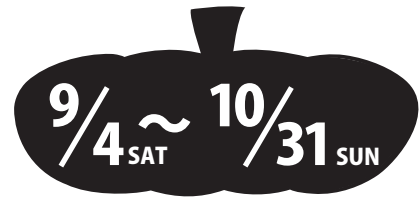

Trick  
or  
Treat?



# 魔法がかかる!

秋の鈴鹿サーキットは  
「プートのハロウィーンパーティー」を中心に  
コチラ、プートのお誕生日会や  
ASIMO の生誕 10 周年記念イベントなど  
鈴鹿ならではのスペシャルな  
催しが目白押し!  
ぜひ、ご家族そろってお越しください。



## 「プートのハロウィーンパーティー」開催!



9月4日(土)~10月31日(日)の間は、  
秋のメインイベント「プートのハロウィーンパーティー」を開催いたします。

魔法使いや、おばけに仮装したお友だちを巻き込んで園内をパレードする  
「ハロウィーンリズム大行進!」や  
コチラファミリーと ASIMO が繰り広げるダンスシアター  
「トリック・オア・トリート」などの  
イベントでハロウィーン気分を盛り上げます。

このほか園内のフードショップやレストラン、お土産ショップにも  
期間限定のメニューやグッズが多数登場!

期間中は、園内の装飾もハロウィーン仕様に。  
モビリティランドのオリジナルキャラクター「コチラファミリー」も  
カボチャやマジシャンなどのコスチュームに変身して  
皆様をお出迎えいたします。



Check! Halloween event 1



## ハロウィーンの仮装をして園内をパレードしよう！ 「ハロウィーンリズム大行進！」

ハロウィーンを楽しみにしていたおばけたちがリズム、音楽で大騒ぎ！

おばけたちと一緒にリズムをきざんで、ハロウィーンパレードを盛り上げよう！

「ハロウィーンリズム大行進！」に参加される小学生以下のお子様には、「カボチャのお面」を各日先着 50 名様にプレゼント！ スタート地点のウエルカム広場でもらえます。

これに参加すれば「コチラ&ASIMO ハロウィーンダンスシアター」が 100 倍楽しくなる！！

■期間／9月11日（土）～10月31日（日）の土・日・祝

※9月23日（木・祝）、10月9日（土）～11日（月・祝）を除きます。

■時間／14：00～

■場所／ウエルカム広場～モビステージをパレード！

■特典／カボチャのお面をプレゼント（各日先着 50 名様）

※荒天時など、中止及び内容の変更となる場合もございます。



合言葉は「トリック・オア・トリート」！！



Check! Halloween event 2



## コチラ&ASIMO ハロウィーンダンスシアター 「トリック・オア・トリート」



コチラたちや ASIMO、そしてカワイイおばけ!? も大集合してハロウィーンダンスパーティーを開催！おともだちのみんなも、いっしょにおどったり、リズムでもりあがろう！ ごあいさつはハッピーハロウィーン！ 合言葉は「トリック・オア・トリート」！！

■期間／9月11日（土）～10月31日（日）の

土・日・祝

※10月9日（土）～11日（月・祝）を除きます。

■時間／16：30～

■場所／モビステージ

※荒天時など、中止及び内容の変更となる場合もございます。

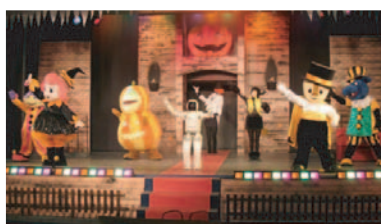



## ハロウィンブティック

「コチラちゃんのおみせ」にハロウィン仮装グッズが大集合！ プチ仮装フェイスシールやハット、マントなどで仮装したら、記念写真を撮ろう！

- 販売期間／9月4日（土）～10月31日（日）の毎日
- 販売場所／コチラちゃんのおみせ

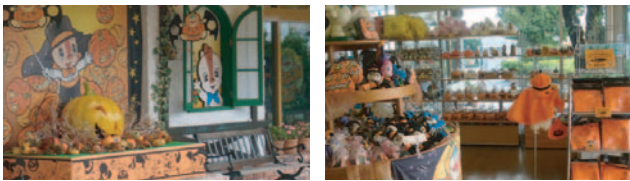

## ハロウィンピンズラリー

ハロウィンスイーツやハロウィングッズを購入するとコチラファミリーのピンズがもらえるよ。全部集めよう！

- 期間／9月4日（土）～10月31日（日）の毎日
- 時間／ゆうえんち営業時間内
- 対象／中学生以下のお子さま



この“お店で”この“ピンズ”をもらおう！

プッチタウンキッチン	ハロウィンスイーツを購入 →プートのピンズがもらえる！
コチラちゃんのおみせ	ハロウィン商品を1,000円以上購入 →コチラのピンズがもらえる！
でんでんのおみせ	なりきりセット500円を購入 →チララのピンズがもらえる！
ぶんぶんのパンケーキやさん	ハロウィンスイーツを購入 →バットのピンズがもらえる！
Sunpo	ハロウィンスイーツを購入 →ピピラのピンズがもらえる！

## ハロウィンスペシャルディスプレイ

今年も巨大なおばけカボチャをはじめ、モートピアやリゾートエリアに、さまざまなハロウィンディスプレイが登場！ 仮装したお友だちと集まって記念写真を撮っちゃおう！



- 展示期間／9月4日（土）～10月31日（日）の毎日

## ハロウィングッズ大集合！

ハロウィンバージョンのコチラグッズが勢ぞろい！



なりきりセット  
500円



クリアファイル  
300円



マジシャン  
コチラ  
1,800円



パンプキン  
プート  
1,800円



ハロウィンぶんぶん  
680円



ハロウィンでんでん  
680円

## 2010 ハロウィン記念カード

期間限定でハロウィン記念カードが登場！ 顔写真を入れたキミだけの来園記念カードを作っちゃおう！

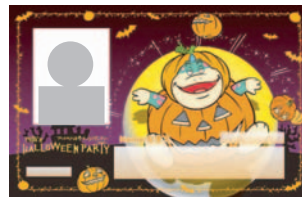

※ハロウィン  
記念カード見本。

- 発行期間／9月4日（土）～10月31日（日）の毎日
- 発行場所／コチラのプッチタウン内メンキョセンターまたはピピラのモトフィールド内ライセンスセンター
- 発行料金／1枚300円

**AUTUMN EVENTS**

**9.23(木) コチラの誕生日会**



コチラのお誕生日は 9 月 23 日。レーシングコースでのバイク競走が大好きなコチラをお祝いしよう!

- 期間 / 9 月 23 日 (木・祝)
- 時間 / 14 : 00 ~
- 場所 / モビステージ

**11.3(水) プートの誕生日会**



11 月 3 日は、機械・発明が好きなプートのお誕生日です。みんなで、プートをお祝いしよう!

- 期間 / 11 月 3 日 (水・祝)
- 時間 / 13 : 00 ~
- 場所 / モビステージ

**生誕 10 周年! ASIMO バースデー**

ASIMO は今年で生誕 10 周年になります。これを記念して、ASIMO のスペシャルイベントを開催。

**テクニカルライブ**

- 期間 / 9 月・10 月の平日
- 時間 / 13 : 00 ~、15 : 00 ~

**テクニカルライブ with U3-X**

- 期間 / 9 月・10 月の土・日・祝
- 時間 / 11 : 00 ~、15 : 00 ~
- ※10 月 30 日 (土)・31 日 (日) は除きます。

**ASIMO キッズ研究室**

- 期間 / 9 月の土・日・祝
- 時間 / 13 : 00 ~
- ※10 月 30 日 (土)・31 日 (日) は除きます。

**ASIMO バースデーフォトタイム**

- 期間 / 10 月の土・日・祝
- 時間 / 13 : 00 ~
- ※10 月 30 日 (土)・31 日 (日) は除きます。

**10 月 30 日 (土)・31 日 (日) は ASIMO 誕生祭開催!!**

「ASIMO バースデーフォトタイム」では、ASIMO とコチラファミリーのコラボ撮影会を予定しています。

- 11 : 00 ~ テクニカルライブ with U3-X
- 13 : 00 ~ ASIMO 10th アニバーサリー
- 15 : 00 ~ ASIMO バースデーフォトタイム



**AFTER F1 サーキットカート**

F1 開催明け、一番最初にサーキットを走行するのは君だ!!

- 期間 / 10 月 13 日 (水)
- 時間 / 15 : 30 ~ 16 : 30
- 場所 / 国際レーシングコース 東コース
- 台数 / 300 台限定
- 料金 / 1,200 円 / 1 台
- 受付 / 15 : 00 ~ 当日チケット販売開始
- 販売場所 / グランドスタンド下サーキットカート チケット販売所

※サーキットカートの営業時間は、鈴鹿サーキットホームページをご覧ください。  
※雨天時は営業を中止させていただく場合がございます。予めご了承ください。



**バルーンイリュージョン&熱気球係留飛行体験**

鈴鹿市の鈴鹿川河川敷で開催される「鈴鹿バルーンフェスティバル」。

鈴鹿サーキットでも「バルーンイリュージョン」&「熱気球係留飛行体験」を開催。

**熱気球係留飛行体験**

- 期間 / 9 月 18 日 (土) ~ 20 日 (月・祝)
- 時間 / 9 : 30 ~ 11 : 30、13 : 30 ~ 17 : 30
- ※9 月 19 日 (日) は 18 : 30 まで。
- 場所 / GP スクエア
- 料金 / 1,000 円 / 1 回 (3 歳以上有料)

※3 歳未満のお子様は無料でご利用いただけます。  
※小学生以下のお子様は保護者同伴でご利用ください。  
※別途ゆうえんち入園料が必要になります。  
※風や天候により、イベントを中止する場合や開催時間が遅れる場合がございます。



**バルーンイリュージョン**

- 期間 / 9 月 19 日 (日)
- 時間 / 19 : 00 ~
- 場所 / 国際レーシングコース

※イベントは、ゆうえんち入園料でご覧いただけます。  
※イベント開催日 (9 月 19 日) は、18 : 00 以降の入園は無料といたします。  
※風や天候により、イベントを中止する場合や開催時間が遅れる場合がございます。



## 秋のファストフード

**プートの満腹ハロウィンメニュー** ✖ 販売期間／9月4日(土)～10月31日(日)

園内のファストフード店では、ハロウィンパーティーをイメージしたこの期間だけの楽しくて、おいしいメニューが登場します。ぜひご賞味ください。



**アドベンチャーグリル**  
■料理／ドラキュラ・チキンステーキ  
■価格／800円



**でんでんカフェ**  
■料理／フランケンロール  
■価格／600円



**ぶんぶんのパンケーキやさん**  
■料理／おかしなゴーストパンケーキ  
■価格／650円



**ホットドッグファクトリー**  
■料理／ハロウィンバーガードッグ  
■価格／480円

### 旬素材いっぱいのおすすめメニュー

**アドベンチャイナ**  
■料理／ゴーストつけ麺  
■価格／750円

**アドベンカリー**  
■料理／アドベンカリーの魔女カレー  
■価格／750円

**プッチタウンキッチン**  
■料理／ゴーストホワイトワッフル  
■価格／400円

**S - PLAZA 秋のおすすめメニュー** ✖ 販売期間／9月4日(土)～10月31日(日)

S-PLAZA 内にある3店舗では、食欲の秋にふさわしく、「秋の味覚」「ハロウィン」を盛り込んだメニューをご用意しました。四季の移り変わりを体感できる中庭のガーデン散策も、ぜひお食事と共にお楽しみください。



### ナチュラルビュッフェ「そら・たべよ」

ランチに「中華薬膳」を新たにご用意しました。美味しく、身体にヘルシーな料理をお楽しみください。ディナーには、食欲の秋のお腹を満たす「牛しゃぶ」をご用意して、皆様のお越しをお待ちしております。



秋のおすすめ

#### ランチ限定「中華薬膳3種」

- 3種…●麻辣牛肉(マラーニョール)
- 陳皮鶏塊(チンピージークアイ)
- 薬膳酢肉湯(ヨーゼンスールタン)

辛さ満点の料理や、味わい深い料理など、本場中華の職人ならではの味をご堪能ください。

営業時間／モーニングビュッフェ 7:00～10:00  
ランチビュッフェ 11:30～15:00  
ディナービュッフェ 17:30～21:00  
※ラストオーダーは全て終了30分前。

	モーニングビュッフェ	ランチビュッフェ	ディナービュッフェ
大人(中学生以上)	1,680円	1,890円	2,940円
子ども(小学生)	1,260円	1,360円	1,890円
幼児(3歳～未就学児)	630円	630円	630円

営業時間／月～木・日 18:00～22:00  
金・土・休前日 18:00～23:00  
※ラストオーダーは終了30分前。



### オーガニックカフェ「Sunpo」

自然と一体感が味わえる、オーガニックカフェ。地元のごこだわり卵を使用したオムライスや、日替わりのケーキなど、家族で楽しめる健康的なメニューが充実しています。



秋のおすすめ

- ハロウィン期間限定ドリンク「The・PumPkin」650円  
栄養価の高いカボチャをふんだんに使ったドリンク。
- 「木の子とベーコンのクリームパスタ」1,200円  
秋にぴったりのホッコリメニュー。

営業時間／10:00～18:00 ※ラストオーダーは終了30分前。



### エンターテイメントグリル&バー「SHUN」

シンプルな調理法で、地元や旬の食材を使用したメニューをご提供いたします。期間限定のハロウィンコースや、伊勢海老コースなど、秋ならではのメニューでお楽しみください。



秋のおすすめ ●コース料理 5,800円～



## フラワーガーデンホテル



FLOWER GARDEN HOTEL

SUZUKA CIRCUIT

秋の鈴鹿を満喫するなら、  
やっぱり家族一緒に  
泊まって、遊びつくしたい!!

### パスポート 1日券付プラン

11月30日(火) 宿泊まで

※10月6日(水)～10(日)は除外日となります。

秋の鈴鹿を遊びつくしたい、というご家族に  
遊園地入園+クア・ガーデン+駐車場付の  
「パスポート 1日券付プラン」をご用意しました。

### うれしい宿泊特典!

- 特典1 / のりものパスポート 1日券
- 特典2 / ゆうえんち入園 2日間無料
- 特典3 / 天然温泉クア・ガーデン 2日間無料
- 特典4 / 駐車料金 2日間無料

パスポート 1日券付 プラン (別館ツイン)	2名1室		3名1室	
	大人 (中学生以上)	子ども (小学生)	大人 (中学生以上)	子ども (小学生)
土曜日・ 9月19日	13,700円	13,300円	11,000円	10,600円
上記以外の平日	9,400円	9,300円	8,000円	7,900円

※別館ツインルームプラン利用の場合となります。  
 ※3歳～未就学児のお子様は、別途施設使用料1,950円(添い寝・パスポート付)でご宿泊いただけます。  
 ※中学生以上のお客様は入湯税150円要、3名様よりエキストラベッドの利用となります。  
 ※本館・キャラクタールーム使用の場合は追加料金となります。  
 ※上記料金は、消費税を含みます。  
 ※上記料金に夕食・朝食代金は含まれておりません。



本館ホテルマーガレット外観



天然温泉クア・ガーデン内  
露天風呂



ゆうえんちモトピア

オリジナルキャラクタールームは夢いっぱい! (別途料金が必要です)



コチラファミリーのハッピールーム



わかば色のでんぶんルーム

### 秋の宿泊プランはWEBをチェック!

このほか、お得な宿泊プランが盛りだくさん。  
詳しくはフラワーガーデンホテルHPをチェック!

<http://www.suzukacircuit.jp/flowergarden/>



## ゆうえんち利用料金

入園料	大人 (中学生以上)	1,600円
	子ども (小学生)	800円
	幼児 (3歳～未就学児)	600円
パスポート	大人 (中学生以上)	4,200円
	子ども (小学生)	3,200円
	幼児 (3歳～未就学児)	2,000円



## ゆうえんち営業時間

9月		10月		11月	
19日のみ	9:30～19:00	9日・10日のみ	9:30～19:00	21日のみ	9:30～19:00
土曜日・日曜日・ 20日・23日	9:30～18:00	土曜日・日曜日・11日	9:30～18:00	土曜日・日曜日・ 3日・22日・23日	9:30～18:00
上記以外の平日	10:00～17:00	上記以外の平日	10:00～17:00	上記以外の平日	10:00～17:00