

# 2008 MFJ ALL JAPAN ROAD RACE CHAMPIONSHIP ROUND5 SUPERBIKE RACE in SUZUKA

2008 MFJ全日本ロードレース選手権シリーズ 第5戦 スーパーバイクレースin鈴鹿



# 鈴鹿サーキットプロモーションレポート



公式B2ポスター

## 【イベント概要】

- イベント名：2008年 MFJ全日本ロードレース選手権シリーズ第5戦  
スーパーバイクレースin鈴鹿
- 日程：2008年 9月6日(土) 公式予選・決勝レース  
7日(日) 決勝レース
- 主催：財団法人日本モーターサイクルスポーツ協会  
株式会社モビリティランド 鈴鹿サーキット
- 公認：国際モーターサイクリズム連盟(FIM)  
財団法人日本モーターサイクルスポーツ協会(MFJ)
- 併催レース：全日本選手権 JSB1000クラス  
全日本選手権 ST600クラス  
全日本選手権 GP250クラス  
全日本選手権 GP125クラス  
全日本選手権 GP-MONOクラス
- 会場：鈴鹿サーキット 国際レーシングコース(2輪用:5.821km)
- 天候・動員：9月6日(土)晴 29.9℃ 東南東の風 4.1m/s 11,000人  
7日(日)晴 31.8℃ 北西の風 5.7m/s 17,000人  
※気象状況は各日とも津地方気象台15:00発表

## 【メディア概要】

- 取材者数：45媒体 89名
- 携帯端末専用：モータースポーツチャンネル(i-mode/SoftBank/EZweb公式サイト)  
モータースポーツ  
アクセス方法  
総合情報サイト  
i-mode メニューリスト→スポーツ→モータースポーツ→モータースポーツチャンネル  
SoftBank メニューリスト→スポーツ→F1・モータースポーツ→モータースポーツチャンネル  
EZweb EZメニュー→au one→カテゴリ検索→スポーツ・レジャー→車・バイク→モータースポーツチャンネル  
サーキット限定アクセスURL  
[http://www.motorsports.ch/jrr\\_suzuka\\_r5/index.php](http://www.motorsports.ch/jrr_suzuka_r5/index.php)
- 公式サイト：鈴鹿サーキット公式ウェブサイト  
<http://www.suzukacircuit.jp/>



## SUZUKA CIRCUIT

7992. INOU-CHOU,SUZUKA-SHI,MIE 510-0295,JAPAN TEL:059-378-1111 FAX:059-378-8101

## TWIN RING MOTEGI

120-1 HIYAMA,MOTEGI-MACHI,HAGA-GUN,TOCHIGI 321-3597,JAPAN TEL:0285-64-0001 FAX:0285-64-0009

## TOKYO OFFICE

HONDA YAESU BUILDING 2-6-20,YAESU,CHUO-KU,TOKYO 104-0028,JAPAN TEL:03-3278-0777 FAX:03-3278-0733

# チャンピオン争い大詰め! 現行施設を舞台とした最後のビッグレース 各クラスとも熱戦を展開

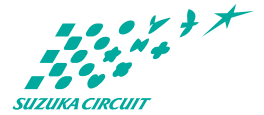

## JSB1000

### 【レース1】

前日の公式予選でコースレコードを樹立した秋吉耕佑が他を圧倒する速さで優勝。伊藤真一との激しい2位争いを制した中須賀克行がポイントランキングでもトップに再浮上しました。



### 【レース2】

レース2も秋吉の強さは変わらず、終始独走状態でパーフェクトウインを達成。中須賀克行がレース1同様 伊藤とのバトルに勝利、2位を獲得しました。



	TEAM	ENGINE	TIRE
優勝	秋吉 耕佑 ヨシムラスズキwithJOMO	SUZUKI GSX-R1000	BS
2位	中須賀克行 YSP & PRESTOLレーシング	YAMAHA YZF-R1	DL
3位	伊藤 真一 KEIHIN Kohara R.T.	Honda CBR1000RR	BS

※レース1、2とも上位3台は同一

## ST600

ポールシッターの野田弘樹、シリーズ4戦全勝を遂げていた小西良輝が相次いで転倒する波乱の展開を制したのは岩田悟。チャンピオン争いは最終戦(岡山)に持ち越しとなりました。



## GP250

ポールシッター宇井陽一との激しいマッチレースに勝利した高橋巧が今季4勝目。最終戦を待たずして初のチャンピオンを獲得しました。



	TEAM	ENGINE	TIRE
優勝	岩田 悟 F.C.C. TSR	Honda CBR600RR	BS
2位	出口 修 DyDo MiU Racing	Honda CBR600RR	BS
3位	高橋 英倫 TEAM GREEN	KAWASAKI ZX-6R	BS

	TEAM	ENGINE	TIRE
優勝	高橋 巧 バーニングブラッドRT	Honda RS250	DL
2位	宇井 陽一 SEV. Spruce/PRO-TEC	YAMAHA TZ250	DL
3位	関口 太郎 Henkel プラスミュー	YAMAHA TZ250	BS

## GP125

トップが目まぐるしく入れ替わる大混戦。6周目のカシオトライアングルでトップに立った菊池寛幸がスパートをかけ、今季3勝目を挙げました。



## GP-MONO

予選上位3台がトップ争いを展開する激しい戦いに。最終ラップのカシオトライアングルで勝負に出た小室旭がそのままトップでチェッカーを受けました。



	TEAM	ENGINE	TIRE
優勝	菊池 寛幸 F.C.C. TSR	Honda RS125R	BS
2位	尾野 弘樹 BATTLE FACTORY	Honda RS125R	DL
3位	浪平 伊織 Honda鈴鹿レーシングチーム	Honda RS125R	BS

	TEAM	ENGINE	TIRE
優勝	小室 旭 SQUAREプロジェクトハルク	Honda HARC-PRO HR250	BS
2位	乃村 康友 モリワキクラブ	Honda MD250H	DL
3位	中村 亮輔 モリワキクラブ	Honda MD250H	DL

詳しいリザルト・レポートは下記をご参照ください。

鈴鹿サーキット公式ウェブサイト

<http://www.suzukacircuit.jp/>

MFJスーパーバイク公式ファンサイト

<http://www.superbike.jp/>

## SUZUKA CIRCUIT

7992. INOU-CHOU, SUZUKA-SHI, MIE 510-0295, JAPAN TEL:059-378-1111 FAX:059-378-8101

## TWIN RING MOTEGI

120-1 HIYAMA, MOTEGI-MACHI, HAGA-GUN, TOCHIGI 321-3597, JAPAN TEL:0285-64-0001 FAX:0285-64-0009

## TOKYO OFFICE

HONDA YAESU BUILDING 2-6-20, YAESU, CHUO-KU, TOKYO 104-0028, JAPAN TEL:03-3278-0777 FAX:03-3278-0733

# イベント&プロモーションシーン1



Hondaブースで行われたHondaライダーズフレンド撮影会



Hondaニューモデルの搭乗体験



ヤマハブースで行われた中須賀克行選手と佐藤裕児選手のサイン会



ヤマハブースで行われたワイズギアガール撮影会



ヤマハブースにはニューモデルに加えてフルバンクレーシングマシンのフォトコーナーも



JSB1000とST600マシンが展示されたカワサキブース



6日(土)夕刻に遊園地内「サーキットプラザ」で行われた秋吉耕佑選手のサイン会



グランプリスクエアに隣接した2輪専用駐車場  
全国各地のナンバープレートが見受けられました。

## SUZUKA CIRCUIT

7992. INOU-CHOU,SUZUKA-SHI,MIE 510-0295,JAPAN TEL:059-378-1111 FAX:059-378-8101

## TWIN RING MOTEGI

120-1 HIYAMA,MOTEGI-MACHI,HAGA-GUN,TOCHIGI 321-3597,JAPAN TEL:0285-64-0001 FAX:0285-64-0009

## TOKYO OFFICE

HONDA YAESU BUILDING 2-6-20,YAESU,CHUO-KU,TOKYO 104-0028,JAPAN TEL:03-3278-0777 FAX:03-3278-0733

# イベント&プロモーションシーン2



園内で無料配布された観戦ガイド「エンジョイNAVI」



ピットウォークにて 気さくな亀谷長純選手は大人気



ピットウォークパスはご覧のミニ色紙



ピットウォーク中に行われたドゥッカティタンデム体験「スーパーバイクエクスペリエンス」ライダーは須貝義行選手



パドックパスをお持ちのお客さまがアクセスできる「激感エリア」リズムミカルな走りを堪能できるS字コーナー



こちらはスタート時の迫力を体験できる2コーナーイン側「激感エリア」はストレートエンドイン側にもあります



7日(日)にパドックパスをお持ちの方を対象にピット上で開催された「キャンペーンギャルフォトセッション」

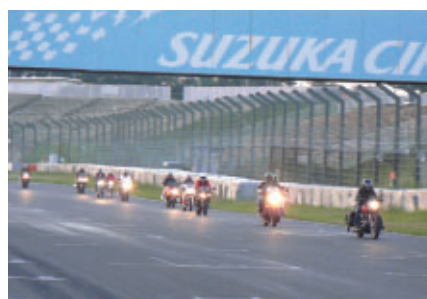

全レース終了後レーシングコースをマイバイクで無料体験走行いただいた「サーキットクルージング」

## SUZUKA CIRCUIT

7992. INOU-CHOU, SUZUKA-SHI, MIE 510-0295, JAPAN TEL:059-378-1111 FAX:059-378-8101

## TWIN RING MOTEGI

120-1 HIYAMA, MOTEGI-MACHI, HAGA-GUN, TOCHIGI 321-3597, JAPAN TEL:0285-64-0001 FAX:0285-64-0009

## TOKYO OFFICE

HONDA YAESU BUILDING 2-6-20, YAESU, CHUO-KU, TOKYO 104-0028, JAPAN TEL:03-3278-0777 FAX:03-3278-0733

## イベント&プロモーションシーン3

「すべてのお客さまの安全性・快適性・利便性向上」を目指し、  
2009年春 鈴鹿サーキットがリニューアルされます。  
今回は現行の施設での最後のビッグイベントとなり、さまざまなイベントが行われました。



グランプリスクエアに設けられた  
「コントロールタワーが見てきた歴史展」ブース



歴史を彩ったマシン、映像、パネル、  
そして鈴鹿サーキットリニューアルプランなどが展示・紹介されました



ピットウォーク時に行われた宮城光さんのトークショー  
ご自身の鈴鹿サーキットとの関わりや思い出を  
たっぷり語っていただきました



懐かしいGP500マシンがデモラン  
写真は84ヤマハYZR500  
ライダーはもちろん平忠彦さん



デモランを担当した鎌田学さん、平忠彦さん、宮城光さん(左から)  
懐かしいカラーリングのツナギで笑顔のフォトセッション



全レース終了後はコース上を開放



見納めとなるコントロールタワー・ピットをバックに記念撮影を  
お楽しみいただきました ステージは表彰台!



コース遊覧バスを無料で運行  
現行のシングルタワーが表示する最後のチェッカーに「ありがとう! また来年ー」

SUZUKA CIRCUIT

7992. INOU-CHOU, SUZUKA-SHI, MIE 510-0295, JAPAN TEL:059-378-1111 FAX:059-378-8101

TWIN RING MOTEGI

120-1 HIYAMA, MOTEGI-MACHI, HAGA-GUN, TOCHIGI 321-3597, JAPAN TEL:0285-64-0001 FAX:0285-64-0009

TOKYO OFFICE

HONDA YAESU BUILDING 2-6-20, YAESU, CHUO-KU, TOKYO 104-0028, JAPAN TEL:03-3278-0777 FAX:03-3278-0733

# ご協賛各社 ※五十音順・敬称略

## 【PRブースご出展各社】



株式会社カワサキモーターズジャパン

株式会社ホンダモーターサイクルジャパン

ヤマハ発動機株式会社

## 【サーキットビジョンご協賛各社】

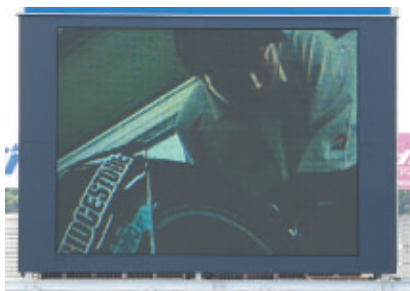
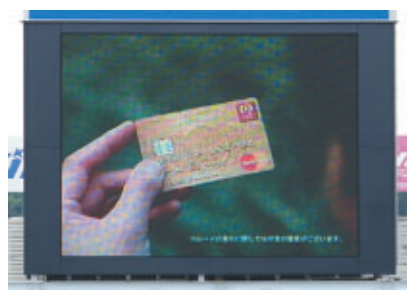
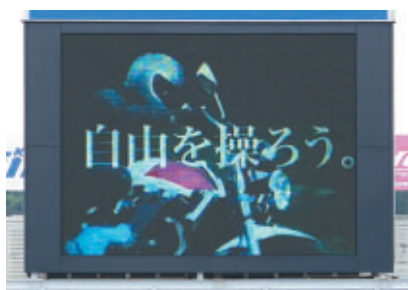

株式会社ブリヂストン

株式会社ホンダモーターサイクルジャパン

三菱UFJニコス株式会社

## SUZUKA CIRCUIT

7992. INOU-CHOU, SUZUKA-SHI, MIE 510-0295, JAPAN TEL:059-378-1111 FAX:059-378-8101

## TWIN RING MOTEGI

120-1 HIYAMA, MOTEGI-MACHI, HAGA-GUN, TOCHIGI 321-3597, JAPAN TEL:0285-64-0001 FAX:0285-64-0009

## TOKYO OFFICE

HONDA YAESU BUILDING 2-6-20, YAESU, CHUO-KU, TOKYO 104-0028, JAPAN TEL:03-3278-0777 FAX:03-3278-0733

【公式プログラムで協賛各社】



A4 カラー 52p 10,000部発行

株式会社アライヘルメット	日本特殊陶業株式会社	三菱UFJニコス株式会社
株式会社カワサキモータースジャパン	株式会社ブリヂストン	モーターマガジン社
株式会社三栄書房	本田技研工業株式会社	ヤマハ発動機販売株式会社
ダンロップファルケンタイヤ株式会社	株式会社ホンダモーターサイクルジャパン	株式会社ワイズギア

【公式プログラム折り込みステッカーご協賛各社】



株式会社アールケー・エキセル
ダンロップファルケンタイヤ株式会社
ヤマハ発動機株式会社
株式会社ワイズギア

【ホスピタリティブースご利用社】



株式会社ホンダモーターサイクルジャパン
---------------------





熱い戦いが記憶に新しい第31回「コカ・コーラ ゼロ」鈴鹿8耐公式DVDが7日(日)より発売開始となりました



遊園地のお客さまをお迎えるロボット「こでんでんグリーティングマシン」人気の乗り物を模した愛らしいスタイルと動きで子どもたちの注目を浴びています



鈴鹿と富士を中心に実に30年以上の観戦歴をお持ちのお二人名古屋からバイク2台でのお越しでした



いなべ市からお越しのお客さまは「おじいちゃんに連れてきてもらってからの鈴鹿通いです」



フラワーガーデンホテルのウィンドウには歴代のHonda F1エンジンを3基展示中です



「SEE YOU AGAIN! NEW SUZUKA CIRCUIT!」すべてのイベントが終わってこの画面が大型ビジョンに映し出されたとき、グランドスタンドから拍手が起こりました

## PICK UP

現行のコントロールタワー・ピットは'87年以来数々の名勝負を見守ってきました。レース運営の中枢として活躍いただいているオフィシャルの皆さんにとっても感慨深い週末となりました。



計時オフィシャルの皆さんが本拠地のコントロールタワー3階からごあいさつ



パドックオフィシャルの皆さん夕暮れのコントロールタワーをバックに笑顔で「おつかれさま!」

## SUZUKA CIRCUIT

7992. INOU-CHOU, SUZUKA-SHI, MIE 510-0295, JAPAN TEL: 059-378-1111 FAX: 059-378-8101

## TWIN RING MOTEGI

120-1 HIYAMA, MOTEGI-MACHI, HAGA-GUN, TOCHIGI 321-3597, JAPAN TEL: 0285-64-0001 FAX: 0285-64-0009

## TOKYO OFFICE

HONDA YAESU BUILDING 2-6-20, YAESU, CHUO-KU, TOKYO 104-0028, JAPAN TEL: 03-3278-0777 FAX: 03-3278-0733